



Spółka z ograniczoną odpowiedzialnością Sp.k.  
ul. Krasickiego 2, 97-500 Radomsko  
tel. kom.: 519 767 999, 691 982 066  
NIP: 772 - 240 - 33 - 20. REGON: 101605529. KRS: 0000462423

## PROJEKT BUDOWLANY

**OBIEKT:**

**Przebudowa drogi wewnętrznej (ul. Leśnej) w  
miejscowości Żytno**

**INWESTOR:**

**Gmina Żytno  
ul. Krótka 4  
97-532 Żytno**

**ADRES INWESTYCJI:**

**działki nr ewidencyjny:  
dz. nr 53 obręb Żytno  
Gmina Żytno**

**Projektant drogowy:  
mgr inż. Paweł Wieczorek**

**DATA OPRACOWANIA: Styczeń 2021 R.**

ROZWIĄZANIA ZAWARTE W NINIEJSZYM OPRACOWANIU STANOWIĄ WYŁĄCZNĄ WŁASNOŚĆ BP MEDIATECH CONSTRUCTION Spółka z ograniczoną odpowiedzialnością Sp.k. I NIE MOGĄ BYĆ STOSOWANE, KOPIOWANE ORAZ UDOSTĘPNIANE OSOBOM TRZECIM JEDYNIEM NA PODSTAWIE PISEMNEGO ZEZWOLENIA WŁAŚCICIELA Z ZASTRZEŻENIEM WSZELKICH SKUTKÓW PRAWNYCH.



# BP MEDIATECH CONSTRUCTION

Spółka z ograniczoną odpowiedzialnością Sp.k.  
ul. Krasickiego 2, 97-500 Radomsko  
tel. kom.: 519 767 999, 691 982 066  
NIP: 772 - 240 - 33 - 20. REGON: 101605529. KRS: 0000462423

---

## ZAWARTOŚĆ PROJEKTU

|                                                                    |           |
|--------------------------------------------------------------------|-----------|
| 1. Zawartość projektu.....                                         | str.1-2   |
| 2. Projekt zagospodarowania terenu.....                            | str.3-7   |
| 3. Plan sytuacyjny.....                                            | str.8     |
| 4. Opis do projektu.....                                           | str.9-13  |
| 5. Plan zagospodarowania.....                                      | str.14    |
| 6. Szczegóły konstrukcyjne.....                                    | str.15    |
| 7. Informacja BIOZ.....                                            | str.16-20 |
| 8. Licencja mapy, oświadczenie, izba, uprawnienia projektanta..... | str.21-25 |

## PROJEKT ZAGOSPODAROWANIA TERENU

**OBIEKT:**

**PRZEBUDOWA DROGI WEWNĘTRZNEJ  
(UL. LEŚNEJ) W MIEJSCOWOŚCI ŻYTNO**

**INWESTOR:**

**GMINA ŻYTNO  
UL. KRÓTKA 4  
97-532 ŻYTNO**

**ADRES**

**DZIAŁKA NR EWIDENCYJNY:  
DZ. NR 53 OBRĘB ŻYTNO  
GMINA ŻYTNO**

**PROJEKTANT DROGOWY:  
MGR INŻ. PAWEŁ  
WIECZOREK**

**DATA OPRACOWANIA: Styczeń 2022 R.**

## **1. ISTNIEJĄCY STAN ZAGOSPODAROWANIA TERENU:**

Obszar, na którym planowana jest przebudowa drogi wewnętrznej (ul. Leśna) położony jest na terenie wsi Żytno na działce drogowej nr ewidencyjny 53 obręb ewidencyjny Żytno. Szerokość istniejącej jezdni z kruszywa łamanego jest zmienna i wynosi w przybliżeniu od 3,0 do 3,2 m

Teren wzdłuż projektowanej drogi stanowi zabudowa jednorodzinna, ogrodzenia istniejących działek, zjazdy do posesji.

Obecnie na terenie planowanej inwestycji znajduje się jezdnia o nawierzchni utwardzonej gruntowej z obustronnymi poboczami gruntowymi.

Stan istniejący działki numer 53 obręb ewidencyjny Żytno.

- napowietrzna linia elektroenergetyczna niskiego napięcia NN
- sieć wodociągowa
- sieć kanalizacyjna



**Fotografia 1. Istniejąca nawierzchnia**

## 2. PROJEKTOWANE ZAGOSPODAROWANIE TERENU:

Wizualne oględziny nawierzchni drogi wskazują na jej zły stan. Projektuje się przebudowę drogi wewnętrznej (ul. Leśnej) w miejscowości Żytno.

Przebudowa będzie polegała na wykonaniu nowej podbudowy oraz nawierzchni mineralno-bitumicznej o szerokości 3.0 m.b. z obustronnymi poboczami utwardzonymi o szerokości 0.5 m.b.

Profil podłużny jest uwarunkowany istniejącym ukształtowaniem terenu.

Powierzchnia projektowanej nawierzchni mineralno-bitumicznej ok: 547,40 m<sup>2</sup>

Całkowita powierzchnia projektowanego odcinka drogi wraz z poboczami gruntowymi: 547,40+182,33=756,73 m<sup>2</sup>.

Długość projektowanego odcinka ok: 182.33 m.b.

Pas drogowy wyposażony jest w pobocza gruntowe, które są zarośnięte, w związku z czym projektuje się ścięcie warstwy ziemi z poboczy (humusu) i uzupełnienie go kruszywem.

W km 0+000,00 do 0+182,33 planuje się równanie i profilowanie istniejącej podbudowy oraz ułożenie nowej podbudowy z kruszywa łamanego 0-31,5 o gr. 8 cm. Istniejące zjazdy na posesje nie są objęte zakresem opracowania i nie podlegają przebudowie w ramach zadania. W miejscu skrzyżowania z drogą wojewódzka należy wymienić istniejący znak B-20 na nowy.



Rys. Znak B-20



## **BP MEDIATECH CONSTRUCTION**

Spółka z ograniczoną odpowiedzialnością Sp.k.  
ul. Krasickiego 2, 97-500 Radomsko  
tel. kom.: 519 767 999, 691 982 066  
NIP: 772 - 240 - 33 - 20. REGON: 101605529. KRS: 0000462423

---

### **3. ZAKRES CZYNNOŚCI WCHODZĄCY W SKŁAD PRZEBUDOWY OBEJMUJE:**

#### **a) Droga w km 0+000,00 do 0+182,33**

- Wykonanie podbudowy z kruszywa dolomitowego łamanego o grubości 8 cm warstwa górna, frakcji 0-31,5.
- Skropienie nawierzchni emulsją asfaltową,
- Wykonanie nawierzchni z warstwy wiążącej gr. 5 cm,

#### **b) Pobocze**

- Korytowanie pod warstwy konstrukcyjne pobocza
- Wykonanie podbudowy z kruszywa dolomitowego łamanego o grubości 15 cm, frakcji 0-31,5.

#### **c) Urządzenia infrastruktury technicznej**

- Regulacja zasuw wodociągowych oraz włączów studni kanalizacyjnych

### **4. DANE SZCZEGÓŁOWE:**

#### **4.1 Warstwy drogi należy wykonać następująco:**

##### **w km 0+000,00 do 0+182,33**

- Wykonanie warstwy ścieralnej gr. 5 cm na całej szerokości jezdni z betonu asfaltowego AC 11 S
- Skropienie nawierzchni emulsją asfaltową
- podbudowa z kruszywa dolomitowego łamanego stabilizowanego mech. 0-31,5 mm grubość 8 cm,
- istniejąca podbudowa z mieszanki kruszyw,

#### **4.2 Warstwy pobocza należy wykonać następująco:**

- Korytowanie pod warstwy konstrukcyjne pobocza
- Wykonanie podbudowy z kruszywa dolomitowego łamanego stabilizowanego mech. 0-31,5 mm grubość 15 cm,

Przebudowę drogi projektuje się w granicach istniejącej drogi. Wykonanie jezdni o nawierzchni asfaltowej zamierza się poprowadzić śladem istniejącej jezdni w granicy własności pasa drogowego. Woda będzie odprowadzana na działkę drogową.



## **BP MEDIATECH CONSTRUCTION**

Spółka z ograniczoną odpowiedzialnością Sp.k.  
ul. Krasickiego 2, 97-500 Radomsko  
tel. kom.: 519 767 999, 691 982 066  
NIP: 772 - 240 - 33 - 20. REGON: 101605529. KRS: 0000462423

---

Nadanie odpowiedniego spadku poprzecznego na całej długości drogi:

- Spadek jednostronny 2%

Całkowita długość drogi ok : 182,33 mb

### **3. DANE INFORMUJĄCE CZY TEREN, NA KTÓRYM JEST PROJEKTOWANY OBIEKT BUDOWLANY JEST WPISANY DO REJESTRU ZABYTKÓW ORAZ CZY PODLEGA OCHRONIE NA PODSTAWIE USTALEŃ MIEJSCOWEGO PLANU ZAGOSPODAROWANIA PRZESTRZENNEGO:**

Planowana przebudowa znajduje się na terenie, który nie jest wpisany do rejestru zabytków.

### **4. DANE OKREŚLAJĄCE WPŁYW EKSPLOATACJI GÓRNICZEJ NA DZIAŁKĘ LUB TEREN ZAMIERZENI BUDOWLANEGO, ZNAJDUJĄCEGO SIĘ W GRANICACH TERENU GÓRNICZEGO:**

Planowana przebudowa znajduje się na terenie, który nie znajduje się w granicach terenu górniczego.

### **5. INFORMACJE I DANE O CHARAKTERZE I CECHACH ISTNIEJĄCYCH I PRZEWIDYWALNYCH ZAGROŻEŃ ŚRODOWISKA ORAZ HIGIENY I ZDROWIA UŻYTKOWNIKÓW PROJEKTOWANYCH OBIEKTÓW BUDOWLANYCH I ICH OTOCZENIA W ZAKRESIE ZGODNYM Z PRZEPISAMI ODRĘBNYMI**

Obecnie na terenie planowanego przedsięwzięcia jakim jest przebudowa drogi istnieje ciąg drogowy o nawierzchni z kruszywa naturalnego w złym stanie. Powoduje to nadmierny hałas, większe zużycie paliwa oraz nadmierne wydalenie spalin pojazdów. Ruch samochodów po drodze w złym stanie jest utrudniony. W związku z powyższym polepszenie parametrów technicznych drogi spowoduje likwidację niekorzystnych dla środowiska czynników. Wykonanie poboczy wraz z wymianą znaku B-20 na nowy zapewni poprawę bezpieczeństwa użytkowników drogi.

### **5. INNE KONIECZNE DANE WYNIKAJĄCE ZE SPECYFIKACJI, CHARAKTERU I STOPNIA SKOMPLIKOWANIA OBIEKTU BUDOWLANEGO LUB ROBÓT BUDOWLANYCH:**

Planowana przebudowa znajduje się na terenie, który nie znajduje się w granicach obserwacji archeologicznych.

|                                                |                         |
|------------------------------------------------|-------------------------|
| <b>PROJEKTANT:</b><br>mgr inż. Paweł Wieczorek | <b>LOD/0438/ZHOD/05</b> |
|------------------------------------------------|-------------------------|

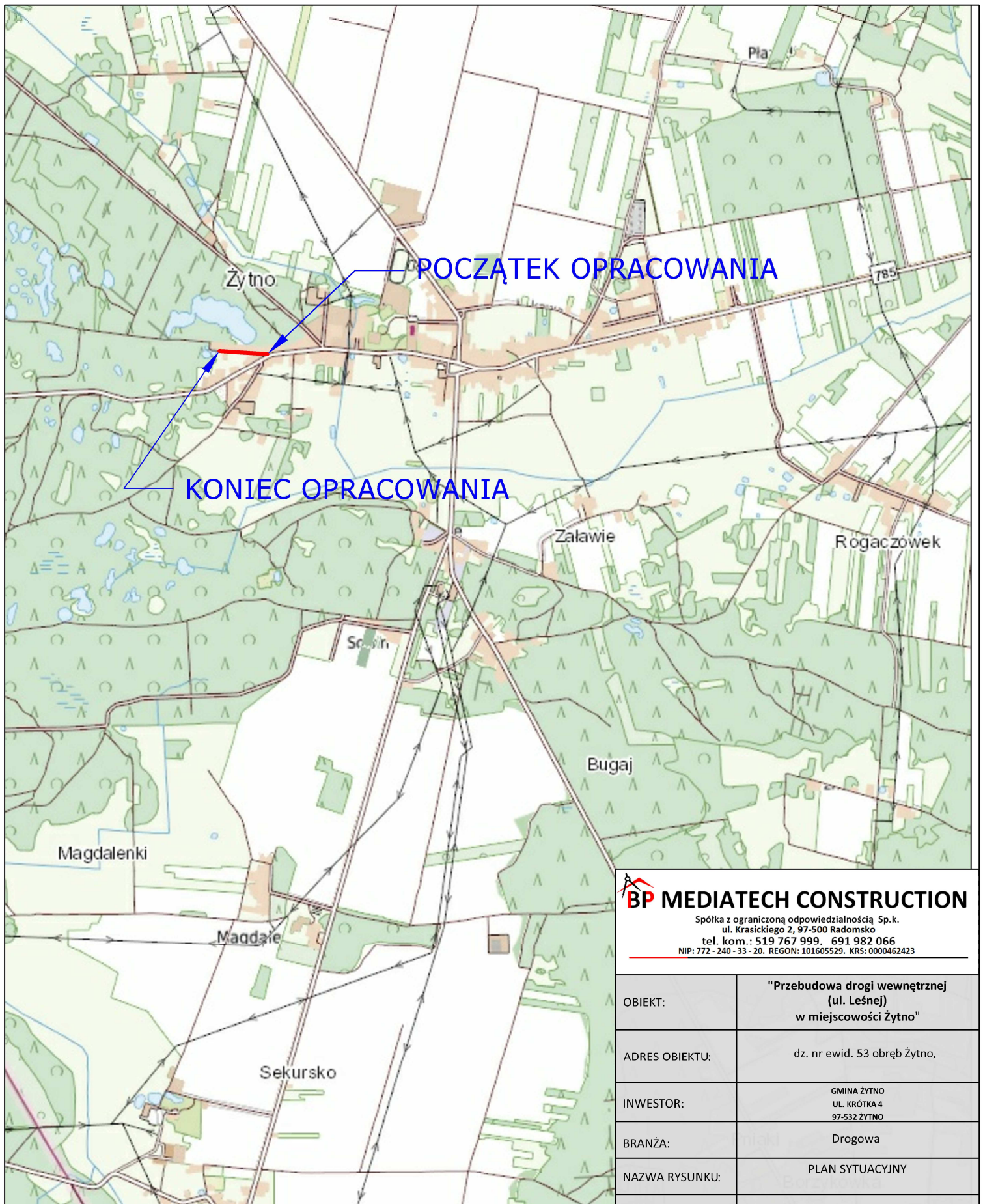

**BP MEDIATECH CONSTRUCTION**  
 Spółka z ograniczoną odpowiedzialnością Sp.k.  
 ul. Krasickiego 2, 97-500 Radomsko  
 tel. kom.: 519 767 999, 691 982 066  
 NIP: 772-240-33-20, REGON: 101605529, KRS: 0000462423

|                                            |                                                                                                                                           |
|--------------------------------------------|-------------------------------------------------------------------------------------------------------------------------------------------|
| OBIEKT:                                    | "Przebudowa drogi wewnętrznej (ul. Leśnej) w miejscowości Żytno"                                                                          |
| ADRES OBIEKTU:                             | dz. nr ewid. 53 obręb Żytno,                                                                                                              |
| INWESTOR:                                  | GMINA ŻYTNO<br>UL. KRÓTKA 4<br>97-532 ŻYTNO                                                                                               |
| BRANŻA:                                    | Drogowa                                                                                                                                   |
| NAZWA RYSUNKU:                             | PLAN SYTUACYJNY                                                                                                                           |
| PROJEKTANT:<br>mgr inż.<br>Paweł Wieczorek | Uprawnienia budowlane do projektowania i kierowania robotami budowlanymi w spec. drogowej<br>mgr inż. Paweł Wieczorek<br>LOD/0438/ZHOD/05 |

|                |         |             |
|----------------|---------|-------------|
| Data:          | Skala:  | Nr rysunku: |
| styczeń 2022r. | 1:25000 | 1           |



## OPIS TECHNICZNY

**OBIEKT:**

**PRZEBUDOWA DROGI WEWNĘTRZNEJ  
(UL. LEŚNEJ) W MIEJSCOWOŚCI ŻYTNO**

**INWESTOR:**

**GMINA ŻYTNO  
UL. KRÓTKA 4  
97-532 ŻYTNO**

**ADRES**

**DZIAŁKI NR EWIDENCYJNY:  
DZ. NR. 53 OBRĘB ŻYTNO  
GMINA ŻYTNO**

**PROJEKTANT DROGOWY:  
MGR INŻ. PAWEŁ  
WIECZOREK**

**DATA OPRACOWANIA: Styczeń 2022 R.**

## **1. PODSTAWA OPRACOWANIA**

-Mapa sytuacyjno - wysokościowa w skali 1:500

-Ustawa z dnia 7 lipca 1994r – Prawo budowlane (Dz. U. z 2013 r., poz. 1409 z późniejszymi zmianami).

-Rozporządzenie Ministra Transportu i Gospodarki Morskiej z dnia 2 marca 1999r w sprawie warunków technicznych, jakim powinny odpowiadać drogi publiczne i ich usytuowanie.

-Ustawa z dnia 21 marca 1985r – o drogach publicznych

-Polskie normy

## **2. OPIS PROJEKTOWANYCH ZADAŃ**

### **3.1 Założenia do projektu:**

- a) Klasa drogi: D (Dojazdowa)
- b) Kategoria ruchu: KR1
- c) Prędkość projektowa  $V_p = 30$  km/h.
- d) Szerokość jezdni: 3,0 m.b.
- e) Szerokość poboczy: 0.5 m.b.
- f) Przekrój poprzeczny: jednostronny – dostosowany do ukształtowania istniejącej podbudowy nie więcej niż 2%
- g) Długość odcinka w osi: 182,33 m.b.

Wizualne oględziny nawierzchni drogi wskazują na jej zły stan. Przebudowa będzie polegała na wykonaniu nawierzchni mineralno-bitumicznej o szerokości 3,0 m.b.

W km od 0+000,00 do 0+182,33 planuje się wyrównanie terenu oraz ułożenie nowej podbudowy z kruszywa łamanego 0-31,5 o gr. 8 cm. Planuje się wykonanie również nowych poboczy z kruszywa łamanego 0-31,5 mm o grubości 15 cm.

W miejscu skrzyżowania z drogą wojewódzką należy wykonać wymianę istniejącego niewidocznego znaku B-20 na nowy, bardziej czytelny.



Rys. Znak B-20

### **3.2 Projektowana konstrukcja jezdni.**

#### **Kształtowanie nawierzchni jezdni, parametry:**

-Projektowana jezdnia na odcinku od 0+000.00 do 0+182,33 posiada szerokość 3.0m.b.

#### **w km 0+000,00 do 0+182,33**

- Wykonanie warstwy ścieralnej gr. 5 cm na całej szerokości jezdni z betonu asfaltowego AC 11 S
- Skropienie nawierzchni emulsją asfaltową
- podbudowa z kruszywa dolomitowego łamanego stabilizowanego mech. 0-31,5 mm grubość 8cm,
- istniejąca podbudowa z mieszanki kruszyw,

### **3.3 Warstwy pobocza należy wykonać następująco:**

- Korytowanie pod warstwy konstrukcyjne pobocza



## **BP MEDIATECH CONSTRUCTION**

Spółka z ograniczoną odpowiedzialnością Sp.k.  
ul. Krasickiego 2, 97-500 Radomsko  
tel. kom.: 519 767 999, 691 982 066  
NIP: 772 - 240 - 33 - 20. REGON: 101605529. KRS: 0000462423

---

- Wykonanie podbudowy z kruszywa dolomitowego łamanego stabilizowanego mech. 0-31,5 mm grubość 15 cm,

Na odcinku należy istniejącą jezdnię wyprofilować oraz ułożyć konstrukcję zgodnie z rys. 3.

Projektowana przebudowa podniesie standardy techniczne drogi, a co za tym idzie poprawę stanu bezpieczeństwa ruchu drogowego oraz spowoduje likwidację niekorzystnych dla środowiska czynników. Wykonanie poboczy wraz z wymianą znaków B-20 zapewni poprawę bezpieczeństwa użytkowników drogi.

### **3. ODWODNIENIE.**

Woda jak dotychczas zostanie odprowadzona spoza jezdni za pomocą odwodnienia powierzchniowego do poboczy gruntowych.

### **4. URZĄDZENIA OBCE**

#### **Stan istniejący działek 53 obręb ewidencyjny Żytno:**

- napowietrzna linia elektroenergetyczna niskiego napięcia NN
- sieć wodociągowa
- sieć kanalizacyjna

W miejscu planowanej przebudowy przebiega kanalizacja sanitarna oraz sieć wodociągowa więc należy podczas prac dokonać regulacji 5 szt. pokryw istniejących studzienek kanalizacyjnych oraz 2 szt. zasuw wodociągowych.

Uwaga: Wykopy w miejscach z uzbrojeniem podziemnym, w pobliżu słupów linii energetycznej, wykonać ręcznie z zachowaniem szczególnej ostrożności w porozumieniu z przedstawicielami właścicieli tych obiektów. Roboty z wykorzystaniem sprzętu zmechanizowanego wykonywać z zachowaniem szczególnej ostrożności tak, aby nie naruszyć uzbrojenia naziemnego. Wszystkie napotkane przewody podziemne na trasie wykonywanego wykopu, krzyżujące się lub biegnące równoległe z wykopem, powinny być zabezpieczone przed uszkodzeniem, a w razie potrzeby podwieszane tak, aby umożliwiały eksploatację.

## **5. WARUNKI GRUNTOWO-WODNE.**

Na terenie robót związanych z przebudową ulic w miejscowości Żytno gmina Żytno występują grunty niewysadzinowe oraz dobre warunki wodne, grunt ten kwalifikuje się do grupy nośności G1. Warunki gruntowe w zależności od stopnia ich skomplikowania zalicza się do prostych, a przedmiotowa inwestycja zaliczona jest do pierwszej kategorii geotechnicznej ( wg. Rozporządzenie Ministra Transportu, Budownictwa i Gospodarki Morskiej z dnia 25 kwietnia 2012 r. w sprawie ustalania geotechnicznych warunków posadowienia obiektów budowlanych Dz.U. 2012 nr 0 poz. 463).

## **6. INFORMACJA O OBSZARZE ODDZIAŁYWANIA OBIEKTU**

Planowana inwestycja, polegająca na przebudowie drogi wewnętrznej (ul. Leśnej) w miejscowości Żytno nie wpływa negatywnie na działki sąsiednie. Obszar oddziaływania przedmiotowej inwestycji mieści się w granicach opracowania na działce nr 53 obręb ewidencyjny Żytno.

**NIE WNIESIENIE ZASTRZEŻEŃ PRZED ROZPOCZĘCIEM PRAC, ZAMÓWIENIEM URZĄDZEŃ I ELEMENTÓW, ZWALNIA PROJEKTANTA Z ODPOWIEDZIALNOŚCI.**

**ZA KOMPLETNE OPRACOWANIE STANOWIĄCE POSTAWĘ WYCENY NALEŻY PRZYJĄĆ WSZYSTKO, CO ZOSTAŁO NARYSOWANE, OPISANE ORAZ NIE UJĘTE, A KONIECZNE DO PRAWIDŁOWEGO WYKONANIA ROBÓT.**

|                                                         |                         |
|---------------------------------------------------------|-------------------------|
| <b>PROJEKTANT DROGOWY:<br/>MGR INŻ. PAWEŁ WIECZOREK</b> | <b>LOD/0438/ZHOD/05</b> |
|---------------------------------------------------------|-------------------------|

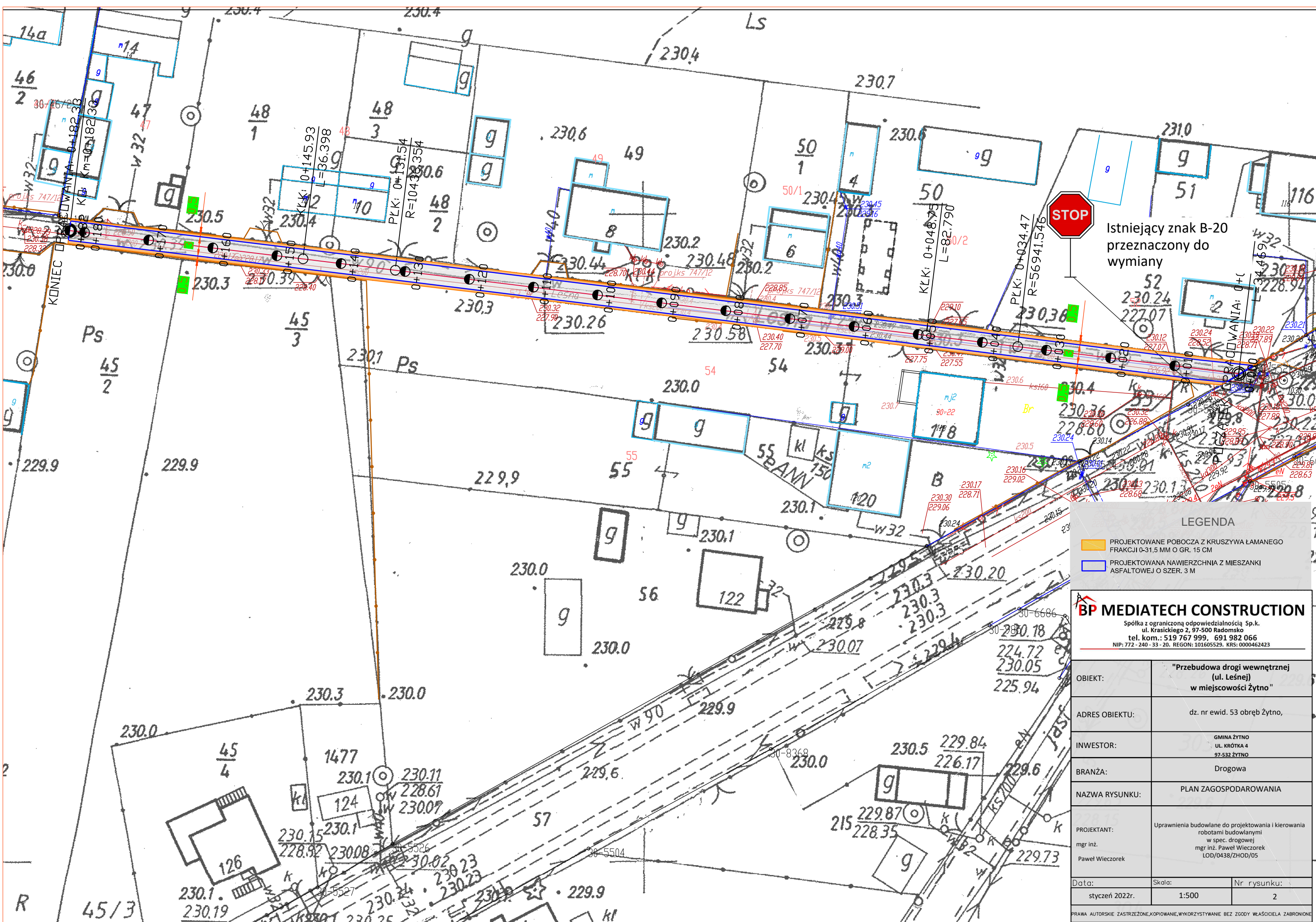

Istniejący znak B-20 przeznaczony do wymiany

LEGENDA

- PROJEKTOWANE POBOCZA Z KRUSZYWA ŁAMANEGO FRAKCJI 0-31,5 MM O GR. 15 CM
- PROJEKTOWANA NAWIERZCHNIA Z MIESZANKI ASFALTOWEJ O SZER. 3 M

**BP MEDIATECH CONSTRUCTION**

Spółka z ograniczoną odpowiedzialnością Sp.k.  
ul. Krasickiego 2, 97-500 Radomsko  
tel. kom.: 519 767 999, 691 982 066  
NIP: 772-240-33-20, REGON: 101605529, KRS: 0000462423

|                |                                                                                                                                           |
|----------------|-------------------------------------------------------------------------------------------------------------------------------------------|
| OBIEKT:        | "Przebudowa drogi wewnętrznej (ul. Leśnej) w miejscowości Żytno"                                                                          |
| ADRES OBIEKTU: | dz. nr ewid. 53 obręb Żytno,                                                                                                              |
| INWESTOR:      | GMINA ŻYTNO<br>UL. KRÓTKA 4<br>97-532 ŻYTNO                                                                                               |
| BRANŻA:        | Drogowa                                                                                                                                   |
| NAZWA RYSUNKU: | PLAN ZAGOSPODAROWANIA                                                                                                                     |
| PROJEKTANT:    | Uprawnienia budowlane do projektowania i kierowania robotami budowlanymi w spec. drogowej<br>mgr inż. Paweł Wieczorek<br>LOD/0438/ZHOD/05 |

|                |        |             |
|----------------|--------|-------------|
| Data:          | Skala: | Nr rysunku: |
| styczeń 2022r. | 1:500  | 2           |

PRAWA AUTORSKIE ZASTRZEŻONE, KOPIOWANIE, WYKORZYSTYWANIE BEZ ZGODY WŁAŚCIELCA ZABRONIONE

PRZEKRÓJ NORMALNY  
 nawierzchnia asfaltowa km od 0+000,00 do 0+182,33 km  
 skala 1:25

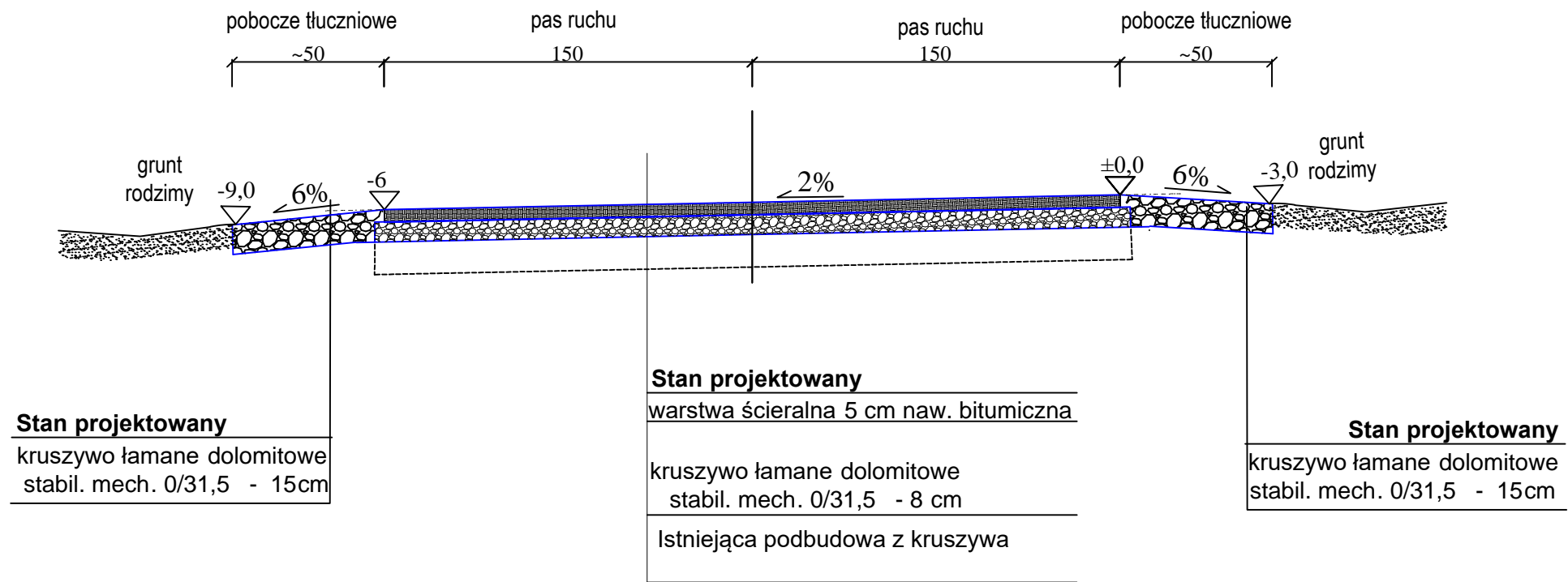

|                                                                                                                                                                                                                                                  |                                                                                                                                           |             |
|--------------------------------------------------------------------------------------------------------------------------------------------------------------------------------------------------------------------------------------------------|-------------------------------------------------------------------------------------------------------------------------------------------|-------------|
| <p>Spółka z ograniczoną odpowiedzialnością Sp.k.<br/>                 ul. Krasickiego 2, 97-500 Radomsko<br/>                 tel. kom.: 519 767 999, 691 982 066<br/>                 NIP: 772-240-33-20, REGON: 101605529, KRS: 0000462423</p> |                                                                                                                                           |             |
| OBIEKT:                                                                                                                                                                                                                                          | „Przebudowa drogi wewnętrznej (ul. Leśnej) w miejscowości Żytno”                                                                          |             |
| ADRES OBIEKTU:                                                                                                                                                                                                                                   | dz. nr ewid. 53 obręb Żytno                                                                                                               |             |
| INWESTOR:                                                                                                                                                                                                                                        | GMINA ŻYTNO<br>UL. KRÓTKA 4<br>97-532 ŻYTNO                                                                                               |             |
| BRANŻA:                                                                                                                                                                                                                                          | Drogowa                                                                                                                                   |             |
| NAZWA RYSUNKU:                                                                                                                                                                                                                                   | PRZEKRÓJ CHARAKTERYSTYCZNY                                                                                                                |             |
| PROJEKTANT:<br>mgr inż.<br>Paweł Wieczorek                                                                                                                                                                                                       | Uprawnienia budowlane do projektowania i kierowania robotami budowlanymi w spec. drogowej<br>mgr inż. Paweł Wieczorek<br>L0D/0438/ZHOD/05 |             |
| Data:                                                                                                                                                                                                                                            | Skala:                                                                                                                                    | Nr rysunku: |
| styczeń 2022 r.                                                                                                                                                                                                                                  | 1:25                                                                                                                                      | 3           |
| PRAWA AUTORSKIE ZASTRZEŻONE, KOPIOWANIE, WYKORZYSTYWANIE BEZ ZGODY WŁAŚCIELA ZABRONIONE                                                                                                                                                          |                                                                                                                                           |             |

**INFORMACJA BEZPIECZEŃSTWA**

**I OCHRONY ZDROWA**

**NAZWA  
INWESTYCJI:**

**PRZEBUDOWA DROGI WEWNĘTRZNEJ (UL. LEŚNEJ)  
W MIEJSCOWOŚCI ŻYTNO**

**INWESTOR:**

**GMINA ŻYTNO  
UL. KRÓTKA 4  
97- 532 ŻYTNO**

**ADRES INWESTYCJI: DZ. NR EWID. 53  
OBRĘB EWIDENCYJNY ŻYTNO**

**PROJEKTANT BRANŻY DROGOWEJ  
MGR INŻ. PAWEŁ WIECZOREK**

**DATA OPRACOWANIA: Styczeń 2022 R.**





## BP MEDIATECH CONSTRUCTION

Spółka z ograniczoną odpowiedzialnością Sp.k.  
ul. Krasickiego 2, 97-500 Radomsko  
tel. kom.: 519 767 999, 691 982 066  
NIP: 772 - 240 - 33 - 20. REGON: 101605529. KRS: 0000462423

---

Zgodnie z Art. 20 ust. 1 Ustawy Prawo Budowlane wymagane jest opracowanie informacji dotyczącej bezpieczeństwa i ochrony zdrowia w związku ze specyfiką projektowanego projektu budowlanego, która (na podstawie DZ. U.2003. 120.1126 § 6 ust. 1 b) stanowi wytyczną do opracowania przez kierownika budowy, przed rozpoczęciem robót, planu bezpieczeństwa i ochrony zdrowia uwzględniającą specyfikę obiektu budowlanego i warunki prowadzenia robót budowlanych poz. 1a pkt. 8).

1. USTALENIA DOTYCZĄCE CZASU TRWANIA BUDOWY I ILOŚCI ZATRUDNIONYCH PRACOWNIKÓW

- czas trwania budowy: poniżej 30 dni
- jednoczesne zatrudnienie: powyżej 2 pracowników
- zakres robót: poniżej 100 osobodni

2. ZAKRES ROBÓT DLA CAŁEGO ZAMIERZENIA BUDOWLANEGO ORAZ KOLEJNOŚĆ REALIZACJI POSZCZEGÓLNYCH OBIEKTÓW

Przedmiotem inwestycji jest przebudowa drogi wewnętrznej (ul. Leśnej) w miejscowości Żytno obręb ewidencyjny Żytno, gmina Żytno.

Zakres robót dla całego obiektu budowlanego obejmuje prace z zakresu robót budowlanych i konstrukcyjnych. Wszystkie prace będą wykonane przez specjalistów z danych branży.

Zakres rzeczowy przedsięwzięcia obejmuje:

- Profilowanie istniejącej nawierzchni
- Wykonanie podbudowy dla konstrukcji jezdni
- Skropienie całej nawierzchni emulsją asfaltową
- Wykonanie konstrukcji jezdni
- Wykonanie obustronnych poboczy
- Regulacja wysokościowa urządzeń podziemnych
- Wymiana istniejącego znaku na nowy



## BP MEDIATECH CONSTRUCTION

Spółka z ograniczoną odpowiedzialnością Sp.k.  
ul. Krasickiego 2, 97-500 Radomsko  
tel. kom.: 519 767 999, 691 982 066  
NIP: 772 - 240 - 33 - 20. REGON: 101605529. KRS: 0000462423

---

### 3. WYKAZ ISTNIEJĄCYCH OBIEKTÓW BUDOWLANYCH

Przewidziane w projekcie wyżej wymienione prace będą dotyczyć działek 53 obręb ewidencyjny Żytno

### 4. ELEMANTY ZAGOSPODAROWANIA DZIAŁKI LUB TERENU, KTÓRE MOGĄ STWARZAĆ ZAGROŻENIE BEZPIECZEŃSTWA I ZDROWIA LUDZI

Nie stwierdza się żadnych elementów zagospodarowania działki lub terenu, które mogłyby stwarzać zagrożenie bezpieczeństwa i zdrowia ludzi.

### 5. WYKAZ SPECYFICZNYCH RODZAJÓW ROBÓT BUDOWALNYCH MAJĄCYCH WYSTĄPIĆ NA BUDOWACH WG WYKAZU USTAWY I OCENA MOŻLIWOŚCI ICH WYSTĄPIENIA.

Prace, których charakter, organizacja lub miejsce prowadzenia stwarza szczególnie wysokie ryzyko powstania zagrożenia i bezpieczeństwa ludzi, np. przysypania ziemią lub upadku z dużej wysokości – będą występować.

1. Ryzyko upadku pracowników z wysokości ponad 5 m nie występuje.
2. Urządzenia elektryczne będą podłączone przez uprawnionego elektryka.
3. Robotnicy będą wyposażeni: w rękawice, okulary ochronne, odzież ochroną w zależności od potrzeb.
4. Przed przystąpieniem do robót z udziałem dźwigu- należy przeszkolić pracowników zapinających i odpinających materiał do transportu. Obsługę dźwigu należy powierzyć osobie, która ma odpowiednie uprawnienia do obsługi i pracy na dźwigu. Zabrania się przeprowadzania prac przy prędkości wiatru przekraczającej 10m/s, przy złej widoczności i we mgle.
5. Działka, na której będą przeprowadzane roboty budowlane jest położona w terenie z dogodnym dojazdem dla służb technicznych na wypadek pożaru, awarii lub innego zagrożenia. Drogi ewakuacyjne określi kierownik budowy.
6. Przygotować zaplecze socjalne dla pracowników: kontener, toaleta.
7. Wszystkie roboty muszą być przeprowadzone pod nadzorem osoby posiadającej odpowiednie kwalifikacje.

Prace, przy których prowadzeniu występują działania substancji chemicznych lub czynniki biologiczne zagrażające bezpieczeństwu i zdrowiu ludzi nie występują.

Prace stwarzające zagrożenie promieniowaniem jonizującym – nie występują.

Prace prowadzone w pobliżu linii wysokiego napięcia lub czynnych linii komunikacyjnych – nie występują.

Prace stwarzające ryzyko utonięcia pracowników – nie występują.



## BP MEDIATECH CONSTRUCTION

Spółka z ograniczoną odpowiedzialnością Sp.k.  
ul. Krasickiego 2, 97-500 Radomsko  
tel. kom.: 519 767 999, 691 982 066  
NIP: 772 - 240 - 33 - 20. REGON: 101605529. KRS: 0000462423

---

Prace prowadzone w studniach, pod ziemią i w tunelach – nie występują.

Prace wykonywane przez kierujących pojazdami zasilanymi z linii napowietrznych – nie występują.

Prace wykonywane w kesonach, z atmosferą wytwarzaną ze sprężonego powietrza nie występują.

Prace wymagające użycia materiałów wybuchowych – nie występują.

Prace prowadzone przy montażu i demontażu ciężkich elementów prefabrykowanych – występują. Zaleca się szczególną ostrożność przy wykonywaniu tego typu prac.

Zakres i rodzaj w przewidzianych do wykonania w/w projektem robót montażowo budowlanych, może stwarzać zagrożenia stopnia średniego przy wykonywaniu prac: Przy użyciu rusztowań – prace częściowo prowadzone będą na wysokości powyżej 5 m.

### 8. SPOSÓB PROWADZENIA INSTRUKTAŻU PRACOWNIKÓW PRZED PRZYSTĄPIENIEM DO REALIZACJI ROBÓT SZCZEGÓLNIE NIEBEZPIECZNYCH

Wszystkie przewidziane w/w projekcie prace powinny być wykonywane przez pracowników posiadających odpowiednie kwalifikacje. Instruktaż na stanowisku pracy winien być przeprowadzony przez kierownika danej grupy robót pod nadzorem pracownika odpowiedzialnego za sprawy bhp i ppoż. w przedsiębiorstwie.

### 9. ZAKRES PRZEPISÓW BHP MAJĄCYCH ZASTOSOWANIE PRZY ROBOTA BUDOWLANO - INSTALACYJNYCH NA PROJEKTOWANEJ BUDOWIE.

Na projektowanej budowie należy stosować się do przepisów związanych z obsługą urządzeń budowlanych takich jak:

- Elektronarzędzi,
- Walców,
- Układarki,
- Samochodów samowyładowczych,
- Koparki.

Wykaz przepisów bhp dotyczących prowadzenia prac budowlano- montażowo instalacyjnych i przepisów związanych:

- Rozporządzenie Ministra Infrastruktury z dnia 06.02.2003r. w sprawie bezpieczeństwa i higieny pracy podczas wykonywania robót budowlanych Dz. U. Nr 47 poz. 401.
- Rozporządzenie Ministrów Pracy i Opieki Społecznej oraz Zdrowia z dnia 20 marca 1954r. w sprawie bezpieczeństwa i higieny pracy przy obsłudze żurawi.
- Rozporządzenie Ministrów Komunikacji oraz Administracji, Gospodarki Terenowej i Ochrony Środowiska z dnia 10 lutego 1977 r. w sprawie bezpieczeństwa higieny pracy przy wykonywaniu robót drogowych i mostowych.

10. ŚRODKI TECHNICZNE i ORGANIZACYJNE ZAPOBIEGAJĄCE NIEBEZPIECZEŃSTWOM WYNIKAJĄCYM z WYKONYWANIA ROBÓT BUDOWLANYCH w STREFACH SZCZEGÓLNEGO ZAGROŻENIA ZDROWIA LUB w ICH SASIEDZTWIE.

Nie przewiduje się robót budowlanych w strefach szczególnego zagrożenia zdrowia lub w ich sąsiedztwie.

Teren budowy będzie wygradzony przed dostępem osób nie zaangażowanych w procesy budowlane oraz oznakowany tablicami informacyjnymi.

|                                                                       |                                |
|-----------------------------------------------------------------------|--------------------------------|
| <p><b>PROJEKTANT DROGOWY:</b><br/><b>MGR INŻ. PAWEŁ WIECZOREK</b></p> | <p><b>LOD/0438/ZHOD/05</b></p> |
|-----------------------------------------------------------------------|--------------------------------|

Licencja nr

OD.6642.3995.2021\_1012\_ CL2

1. Nazwa organu wydającego licencję : Powiat Radomski
2. Licencjodawca: BP MEDIATECH CONSTRUCTION  
Sp. z o.o., Sp.kom.  
Krasickiego 2  
97-500 RADOMSKO

3. Informacje o materiałach zasobu, których dotyczy licencja:

| Lp | Nazwa materiału                      | Identyfikator zasobu | Data wykonania kopii | Określenie obszaru/objektu, do którego odnosi się licencja        |
|----|--------------------------------------|----------------------|----------------------|-------------------------------------------------------------------|
| 1  | Mapa zasadnicza w postaci wektorowej |                      | 2021-12-07           | tytuł; tytuł, Silniczka (jak w zakresie)<br>Mapa zasadnicza 1:500 |

4. Niniejsza licencja upoważnia licencjodawcę, wymienionego w pkt 2 lub podmioty ustanowione przez licencjodawcę do wykorzystywania wyszczególnionych w pkt 3 materiałów państwowego zasobu geodezyjnego i kartograficznego dla dowolnych potrzeb
5. Nie narusza licencji udostępnianie materiałów państwowego zasobu geodezyjnego i kartograficznego przez licencjodawcę innym podmiotom dla realizacji celu i w granicach uprawnień określonych w ust. 4.

podpis organu lub upoważnionej osoby

## POUCZENIE

Zgodnie z art. 48a ust. 1 ustawy z dnia 17 maja 1989 r. - Prawo geodezyjne i kartograficzne (Dz. U. z 2020 r. poz. 2052) kto wykorzystuje materiały zasobu bez wymaganej licencji lub niezgodnie z warunkami licencji lub udostępnia je wbrew postanowieniom licencji osobom trzecim, podlega karze pieniężnej w wysokości do dziesięciokrotności opłaty za udostępnienie tych materiałów.

Licencja wystawiona zgodnie z art. 40c ust 4 ustawy z dnia 17 maja 1989 r. - Prawo geodezyjne i kartograficzne zawiera:

- 1) niepowtarzalny identyfikator umożliwiający weryfikację autentyczności licencji:  
**dc4aa14d-e8a9-44fc-a3d7-e7e01e72ee38**
- 2) adres strony internetowej umożliwiającej przeprowadzenie weryfikacji, o której mowa w pkt 1:  
**<https://radomszczanski.geoportal2.pl/map/osrodek/weryfikacja.php>**
- 3) data, godzina, minuta i sekunda w której nastąpiło wygenerowanie licencji w trybie art. 40c ust. 4 ustawy: a dnia 17 maja 1989 r. - Prawo geodezyjne i kartograficzne  
**2021-12-08 11:20:28**
- 4) zgodnie z art. 40c ust. 4 ustawy samodzielnie wydrukowana licencja nie wymaga podpisu organu lub upoważnionego pracownika oraz pieczęci urzędowej
- 5) pouczenie o sposobie weryfikacji: o którym mowa w pkt 1.  
**w formularzu na stronie internetowej, o której mowa w pkt 2 wpisać identyfikator o którym mowa w pkt 1 i nacisnąć przycisk Weryfikuj**

## OŚWIADCZENIE PROJEKTANTA

Zgodnie z art. 34 ust 3d pkt. 3 Prawa Budowlanego (Dz. U. z 2021r., poz. 2351– tekst jednolity z późniejszymi zmianami) oświadczam, że projekt: „**Przebudowa drogi wewnętrznej (ul. Leśnej) w miejscowości Żytno**” został sporządzony prawidłowo, zgodnie z zasadami wiedzy technicznej, zgodnie z przepisami, zawartą umową i jest kompletna z punktu widzenia celu, któremu ma służyć.

|                                                                      |  |
|----------------------------------------------------------------------|--|
| <p><b>Projektant drogowy:</b><br/><b>mgr inż. Paweł Wiczorek</b></p> |  |
|----------------------------------------------------------------------|--|



## Zaświadczenie

o numerze weryfikacyjnym:

ŁOD-1JG-GEM-E3Q \*

Pan Paweł WIECZOREK o numerze ewidencyjnym ŁOD/BD/7231/06  
adres zamieszkania Strzałków ul. Kolberga 1A, 97-500 Radomsko  
jest członkiem Łódzkiej Okręgowej Izby Inżynierów Budownictwa i posiada wymagane  
ubezpieczenie od odpowiedzialności cywilnej.

Niniejsze zaświadczenie jest ważne od 2021-02-01 do 2022-01-31.

Zaświadczenie zostało wygenerowane elektronicznie i opatrzone bezpiecznym podpisem elektronicznym weryfikowanym przy pomocy ważnego kwalifikowanego certyfikatu w dniu 2021-01-21 roku przez:

Jacek Szer, Zastępca Przewodniczącego Rady Łódzkiej Okręgowej Izby Inżynierów Budownictwa.

(Zgodnie art. 5 ust 2 ustawy z dnia 18 września 2001 r. o podpisie elektronicznym (Dz. U. 2001 Nr 130 poz. 1450) dane w postaci elektronicznej opatrzone bezpiecznym podpisem elektronicznym weryfikowanym przy pomocy ważnego kwalifikowanego certyfikatu są równoważne pod względem skutków prawnych dokumentom opatrzonym podpisami własnoręcznymi.)

\* Weryfikację poprawności danych w niniejszym zaświadczeniu można sprawdzić za pomocą numeru weryfikacyjnego zaświadczenia na stronie Polskiej Izby Inżynierów Budownictwa [www.piib.org.pl](http://www.piib.org.pl) lub kontaktując się z biurem właściwej Okręgowej Izby Inżynierów Budownictwa.

Łódzka Okręgowa Izba Inżynierów Budownictwa  
Okręgowa Komisja Kwalifikacyjna

sygn. akt. KK/D/7131-2/438/05

**D E C Y Z J A**

Na podstawie art. 24 ust. 1 pkt 2 Ustawy z dnia 15 grudnia 2000 r. o samorządach zawodowych architektów, inżynierów budownictwa oraz urbanistów (*Dz. U. z 2001 r. nr 5 poz. 42, z późn. zm.*) i art.12 ust. 1 pkt. 1, 2, 3, 4 i 5, art.13 ust. 1 pkt 1 i 2, art.14 ust. 1 pkt 2a i ust. 3 pkt 2 i 4 Ustawy z dnia 7 lipca 1994 r. Prawo budowlane (*tekst jednolity: Dz. U. z 2003 r. nr 207 poz. 2016 z późn. zm.*) oraz § 12 ust 1 Rozporządzenia Ministra Infrastruktury z dnia 18 maja 2005 r. w sprawie samodzielnych funkcji technicznych w budownictwie (*Dz. U. z 2005 r. nr 96 poz. 817*, oraz art. 104 Ustawy z dnia 14 czerwca 1960 r. Kodeks postępowania administracyjnego (*tekst jednolity Dz. U. z 2000 r. nr 98 poz. 1071 z późn. zm.*),

**Okręgowa Komisja Kwalifikacyjna  
n a d a j e**

**Panu Pawłowi Wieczorkowi**

technikowi budowlanemu

urodzonemu dnia 18 marca 1973 r. w Radomsku

**UPRAWNIENIA BUDOWLANE**

**numer ewidencyjny LOD/0438/ZHOD/05**

**do projektowania i kierowania robotami budowlanymi w ograniczonym zakresie  
w specjalności drogowej**

szczegółowy zakres uprawnień jest określony na odwrocie niniejszej decyzji

**UZASADNIENIE**

Okręgowa Komisja Kwalifikacyjna Łódzkiej Okręgowej Izby Inżynierów Budownictwa w Łodzi po ustaleniu na podstawie złożonych dokumentów w dniu 18 sierpnia 2005 r. stwierdziła, że spełnione zostały warunki w zakresie przygotowania zawodowego oraz na podstawie protokołów z postępowania kwalifikacyjnego oraz z przeprowadzonego egzaminu stwierdziła, że Pan Paweł Wieczorek posiada wymagane prawem wykształcenie i praktykę zawodową konieczną do uzyskania uprawnień budowlanych w ww. specjalności i uzyskał pozytywny wynik egzaminu na uprawnienia budowlane.

Mając powyższe na uwadze, Okręgowa Komisja Kwalifikacyjna Łódzkiej Okręgowej Izby Inżynierów Budownictwa w Łodzi orzekła jak w sentencji.

**Pouczenie**

Od niniejszej decyzji służy odwołanie do Krajowej Komisji Kwalifikacyjnej Polskiej Izby Inżynierów Budownictwa w Warszawie, za pośrednictwem Łódzkiej Okręgowej Izby Inżynierów Budownictwa w Łodzi w terminie 14 dni od daty doręczenia decyzji.

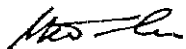

Członek

Składu Orzekającego OKK ŁOIIB  
mgr inż. Henryk Małasiński



Przewodniczący

Składu Orzekającego OKK ŁOIIB  
mgr inż. Wacław Sawicki



Członek

Składu Orzekającego OKK ŁOIIB  
mgr inż. Zbigniew Cichoński



Pan Paweł Wieczorek jest upoważniony do:

- 1) projektowania obiektu budowlanego takiego jak:
  - a) droga klasy: lokalna i dojazdowa oraz droga wewnętrzna, w rozumieniu przepisów o drogach publicznych, z wyłączeniem drogowych obiektów inżynierskich oprócz przepustów;
  - b) droga na terenie lotniska, nieprzeznaczona dla ruchu i postoju statków powietrznych; zgodnie z art. 14 ust. 3 pkt 2 Prawa budowlanego i § 18 ust. 2 Rozporządzenia MI;
- 2) kierowania budową lub robotami budowlanymi obiektu budowlanego takiego jak:
  - a) droga klasy: lokalna i dojazdowa oraz droga wewnętrzna, w rozumieniu przepisów o drogach publicznych, z wyłączeniem drogowych obiektów inżynierskich oprócz przepustów;
  - b) droga na terenie lotniska, nieprzeznaczona dla ruchu i postoju statków powietrznych; zgodnie z art. 14 ust. 3 pkt 4 Prawa budowlanego i § 18 ust. 2 Rozporządzenia MI;
- 3) kierowania wytwarzaniem konstrukcyjnych elementów budowlanych oraz nadzorowania i kontroli technicznej wytwarzania tych elementów oraz do wykonywania nadzoru inwestorskiego zgodnie z art. 13 ust. 3 Prawa budowlanego w zakresie określonym w pkt 2;
- 4) sprawowania kontroli technicznej utrzymania obiektów budowlanych zgodnie z art. 13 ust. 4 Prawa budowlanego w zakresie określonym w pkt 1 i 2.

Członek  
Składu Orzekającego OKK ŁOIIB  
mgr inż. Henryk Małasiński

Przewodniczący  
Składu Orzekającego OKK ŁOIIB  
mgr inż. Wacław Sawicki



Członek  
Składu Orzekającego OKK ŁOIIB  
mgr inż. Zbigniew Cichoński

Otrzymują:

1. Paweł Wieczorek  
Strzałków, ul. Kolberga 1 a  
97-500 Radomsko;
2. Rada Łódzkiej Okręgowej Izby Inżynierów Budownictwa;
3. Główny Inspektor Nadzoru Budowlanego;
4. a/a.